

# Boletus erythropus



Bon comestible sous condition



Spore Brun olive

Ordre :	Boletales
Genre :	<i>Boletus</i>
Caractéristiques du genre :	Hyménophore à tubes longs, mous, facilement séparable de la chair. Stipe robuste à obèse.
Sporée :	Brun olive.

## Galerie

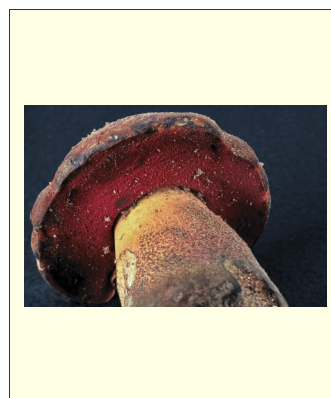
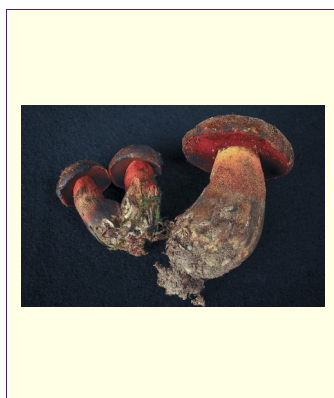
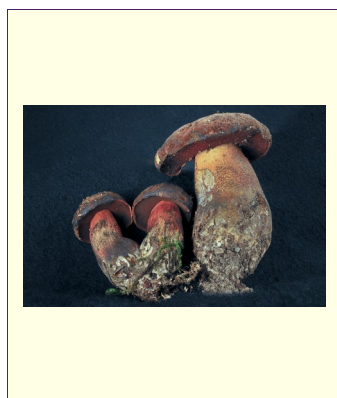

## Description

<b>Chapeau :</b>	De 5 à 20 cm de diamètre. Epais et charnu. Consistance ferme, surface veloutée. Foncé, fauve à brun.																								
<b>Chair :</b>	Ferme, jaune à la coupe, devient instantanément bleu de Prusse à la coupure. Odeur faible.																								
<b>Hyménophore :</b>	Tubes jaunes, bleuisant au toucher. Pores fins, réguliers, rouges à orangé. Jaune vers la marge.																								
<b>Pied :</b>	Massif, en massue, très ferme. Surface non réticulée caractéristique : finement ponctué de rouge sur fond jaune.																								
<b>Anneau :</b>	Sans.																								
<b>Volve :</b>	Sans.																								
<b>Habitat :</b>	Bois clairs de feuillus, chênes notamment.																								
<b>Période de cueillette :</b>	<table border="1"><tr><td>J</td><td>F</td><td>M</td><td>A</td><td>M</td><td>J</td><td>J</td><td>A</td><td>S</td><td>O</td><td>N</td><td>D</td></tr><tr><td></td><td></td><td></td><td></td><td></td><td></td><td></td><td></td><td></td><td></td><td></td><td></td></tr></table>	J	F	M	A	M	J	J	A	S	O	N	D												
J	F	M	A	M	J	J	A	S	O	N	D														

**Confusions :** *Boletus calopus* / Bolet à beau pied ; *Boletus dupainii* / Bolet de Dupain ; *Boletus lupinus* / Bolet de loup ; *Boletus luridus* / Bolet blafard ; *Boletus queletii* / Bolet de Quelet ;

*Boletus satanas* / Bolet de Satan.

**Comestibilité :** Bon comestible sous condition.  
**Syndrome associé :** Hémolytique : nausées, vomissement, hématurie, jusqu'à une insuffisance rénale et anémie si consommation importante.

**Conduite à tenir :** Traitement symptomatique, éventuellement hospitalisation.

**Remarques :** Se consomme bien cuit car il est émétique cru. Peu consommé du fait de sa coloration bleue intense à la coupe.

Des genres à lames existent en parallèle de ceux à tubes dans l'ordre des Bolétales : *Gomphidius* ; *Paxillus* ; *Omphalotus* et *Hygrophoropsis*.